Dansk Basis

Kursusinfo

Undervisningens indhold
I Dansk Basis kommer du til at arbejde med det danske sprog. Du lærer både hvordan du bruger sproget skriftligt og mundtligt. For at tilegne dig viden om, hvordan sproget kan bruges i tale og skrift, vil du på Dansk Basis arbejde med:

- Ord og deres betydning
- Læsning af tekster
- Stavning og grammatik
- Skriftsprog og talesprog
- Kommunikation
- Ordbøger

Hvem er faget relevant for?
Dansk basis er relevant for dig der ikke har taget folkeskolens afgangsprøve i 9. klasse i dansk. Dansk basis giver grundlæggende færdigheder til at fortsætte på Dansk G, som svarer til en 9. klasse.

Tilrettelæggelse
Dagshold:
Holdundervisning i tidsrummet 8.00 - 17.

Aftenhold:
Holdundervisning i tidsrummet 18 - 22.30.

Netundervisning:
Med netundervisning læser du hjemmefra - du henter dine tekster og opgaver online og læser selv, når det passer dig.
Forløbet er inddelt i moduler/emner, som afsluttes med en opgave - herved ved sikrer vi, at du har gennemgået og forstået stoffet.
Du kan skrive med din lærer og de andre kursister online - og der er også nogle frivillige mødegange, hvor du kan mødes med din lærer og få hjælp.

Adgangskrav
Du skal kunne læse og skrive et forståeligt dansk.

VUC's vejledere vil altid gerne hjælpe med at afklare dit niveau.

Tilmelding

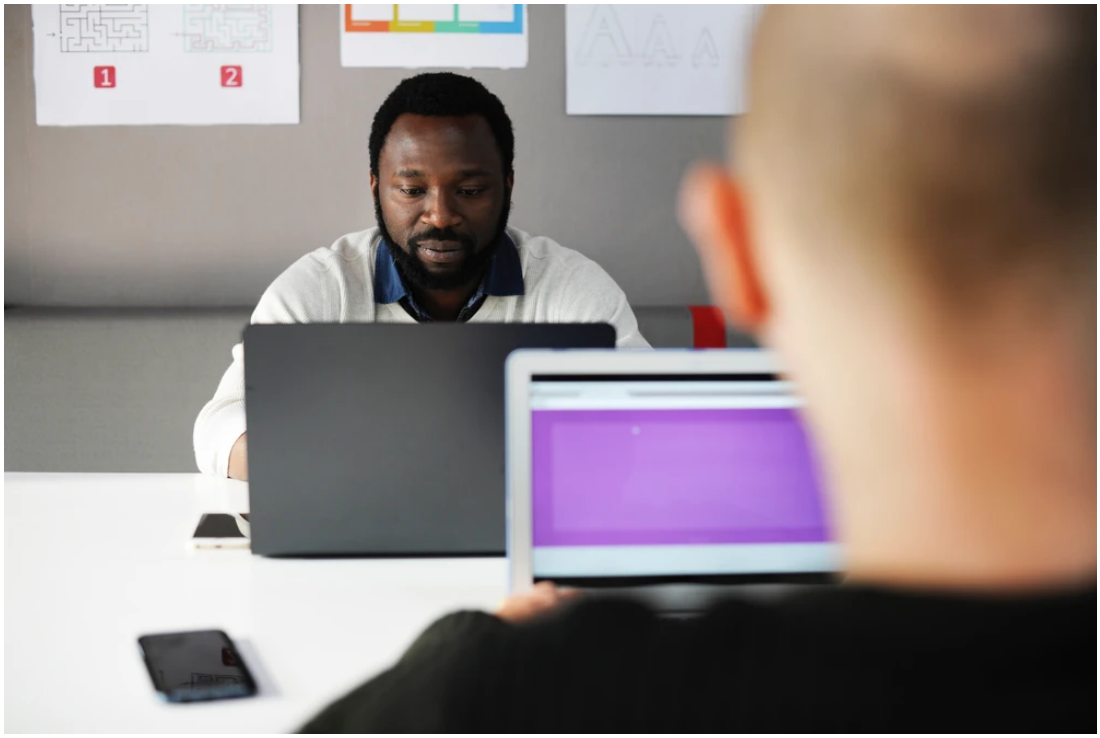

Tilmelding

VUC Holstebro-Lemvig-Struer: direkte online tilmelding eller book en tid på www.holstebro-vuc.dk/book

Herning HF & VUC: book en tid på www.herninghfogvuc.dk/tidsbestillin...

Skive-Viborg HF&VUC: book en tid på www.vucskive-viborg.dk/vejledning/b...

Uddannelsescenter Ringkøbing-Skjern: www.ucrs.dk/efteruddannelse/vuc/avu...